

COLLECTIF 2

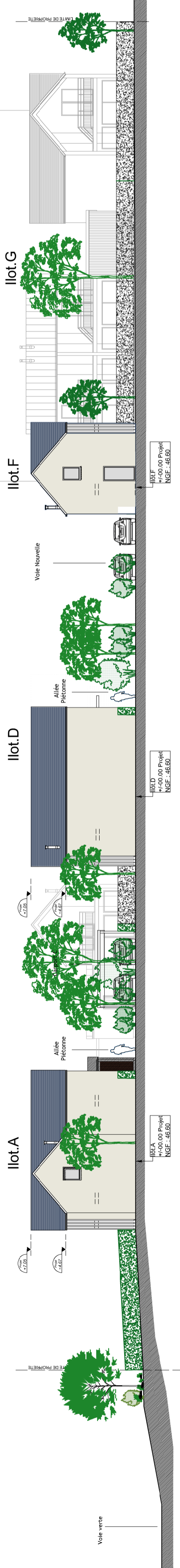

PROFIL DE RUE 1
Façades Sud

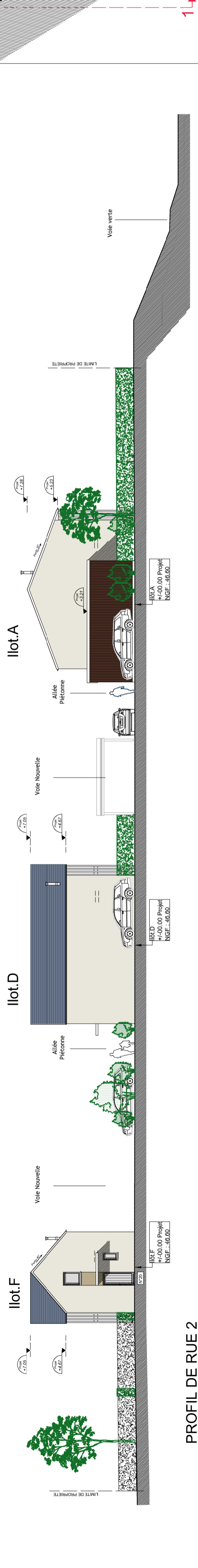

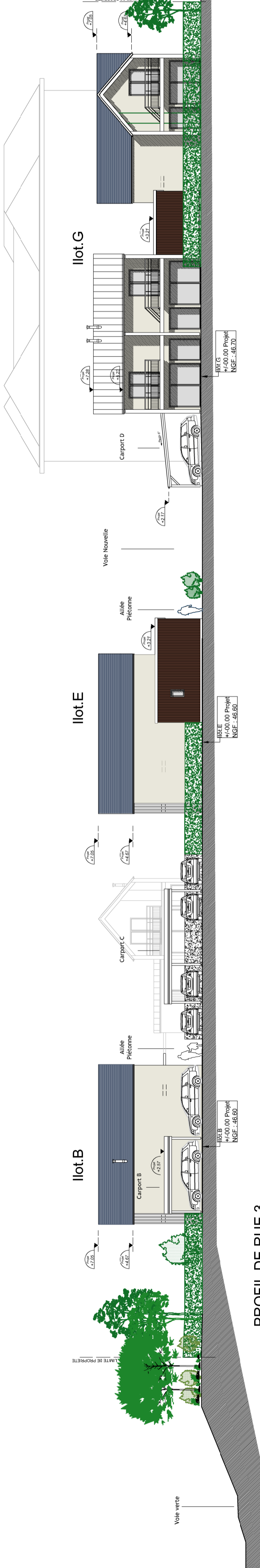

PROFIL DE RUE 2
Façades Nord

COLLECTIF 2



PROFIL DE RUE 3
Façades Sud



-  Enduit - référence : PRB ton pierre
-  Enduit - référence : PRB Vallée de Sèvre
-  Bardage bois maisons
référence : Sylvewood Terre Brune

"Domaine du Ginkgo"

Construction de maisons & collectifs
Rue de la ville es Meniers 35800 DINARD

N°06

BIZEUL BIZEUL Promotion	Echelle : 1/200ème
74 Chaussée du Sillon 35400 SAINT-MALO	DATE : 23 avril 2018
Façades & Coupe du Terrain N°1-2-3	Index A
DOSSIER PROJET	B
Gilles COUPONNEC, Architecte DPLG	C
66, place d'Hexham - 35800 Saint-Lunaire	D
02 99 46 48 48 contact@gouronnec-architecte.com	E