

PROFIL DE RUE 10bis
Façades EST

COLLECTIF 2

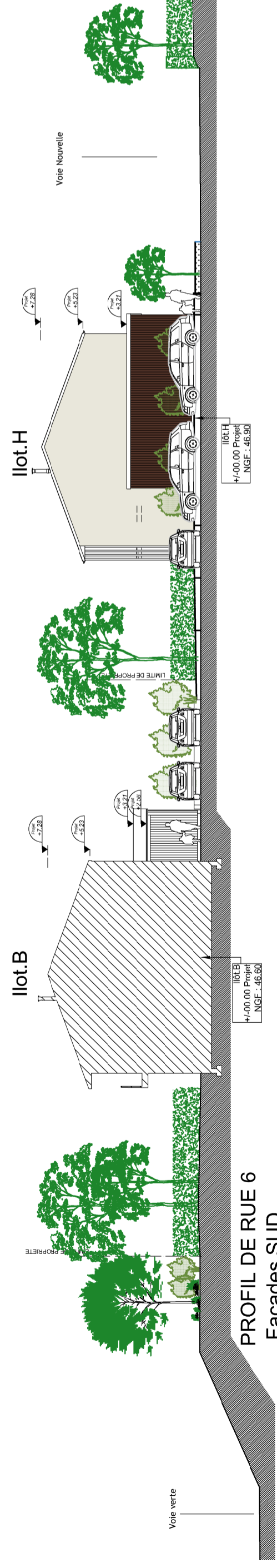

PROFIL DE RUE 6
Façades SUD

COLLECTIF 2

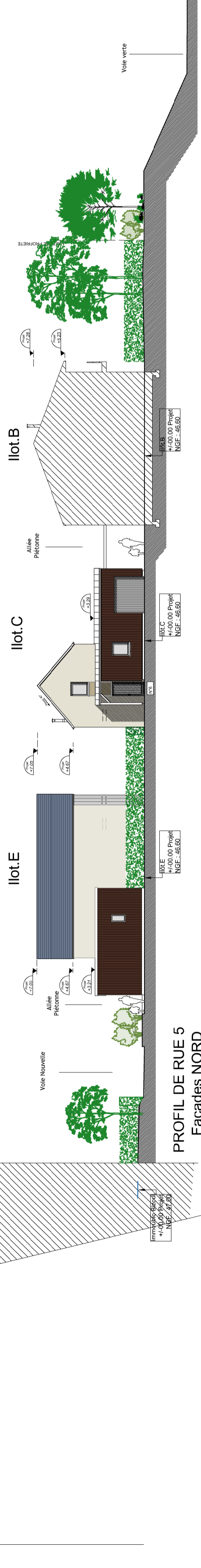

PROFIL DE RUE 5
Façades NORD

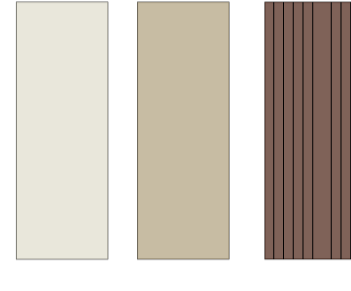

Enduit - référence : PRB ton pierre

Enduit - référence : PRB Vallée de Sèvre

Bardage bois - référence : Clinixel
Aztek Toundra

"Domaine du Ginkgo"

Construction de maisons & collectifs
Rue de la ville es Meniers 35800 DINARD

N°07

Echelle : 1/200ème

DATE : 23 avril 2018

BIZEUL BIZEUL Promotion

74 Chaussée du Sillon 35400 SAINT-MALO

Façades & Coupe du Terrain N°5-6-10bis-11bis

DOSSIER PROJET

Gilles COURONNEC, Architecte DPLG
66 place d'Hexham, 35800 Saint-Lunaire
02 99 46 48 48 contact@gouronniec-architecte.com

Index A

B

C

D

E