





Plan de Localisation

-  Enduit - référence : PRB ton pierre
-  Enduit - référence : PRB Vallée de Sèvre
-  Bardage bois maisons  
référence : Sylvewood Terre Brune

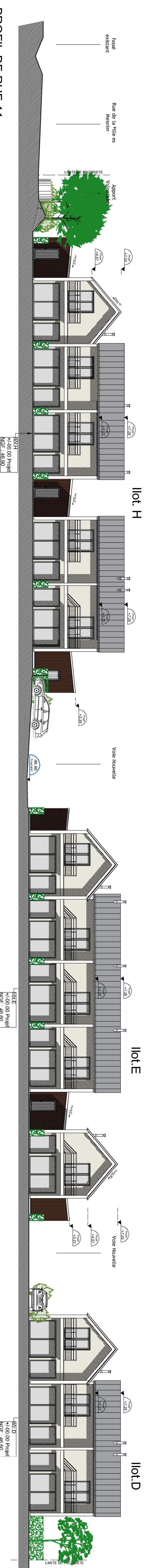
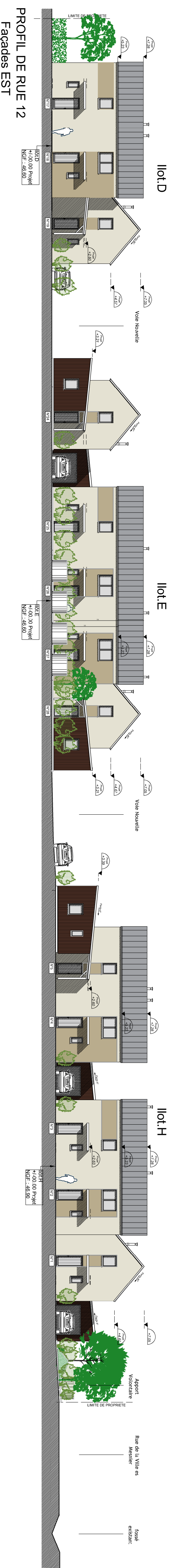
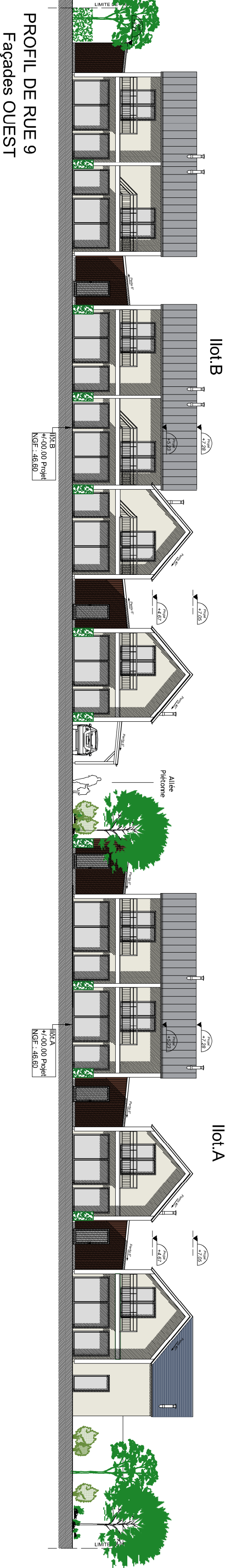
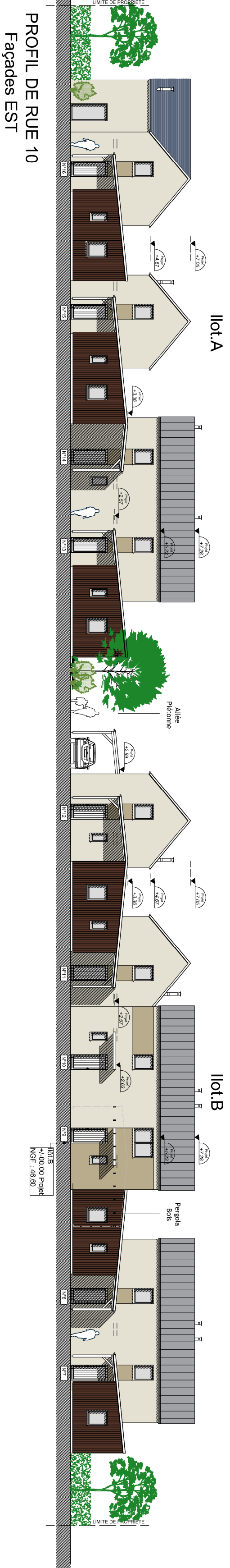

PROFIL DE RUE 11  
Façades OUEST

# "Domaine du Ginkgo"

Construction de maisons & collectifs

Rue de la ville es Merciers 35800 DINARD

N° 08

**BIZEUL Promotion**  
74 Chaussée du Sillon 35400 SAINT-MALO

Echelle : 1/200ème

Façades & Coupe du Terrain N°9-10-11-12

DATE : 23 avril 2018

**DOSSIER PROJET**  
Gilles SOURJONNEC, Architecte DPLG  
02 Rue de l'Esplanade - 35200 Saint-Lunaire  
02.99.16.16.40 contact@gourmises-architecte.com

Indices A	
B	
C	
D	
E	