

FAÇADE OUEST - Profil 13

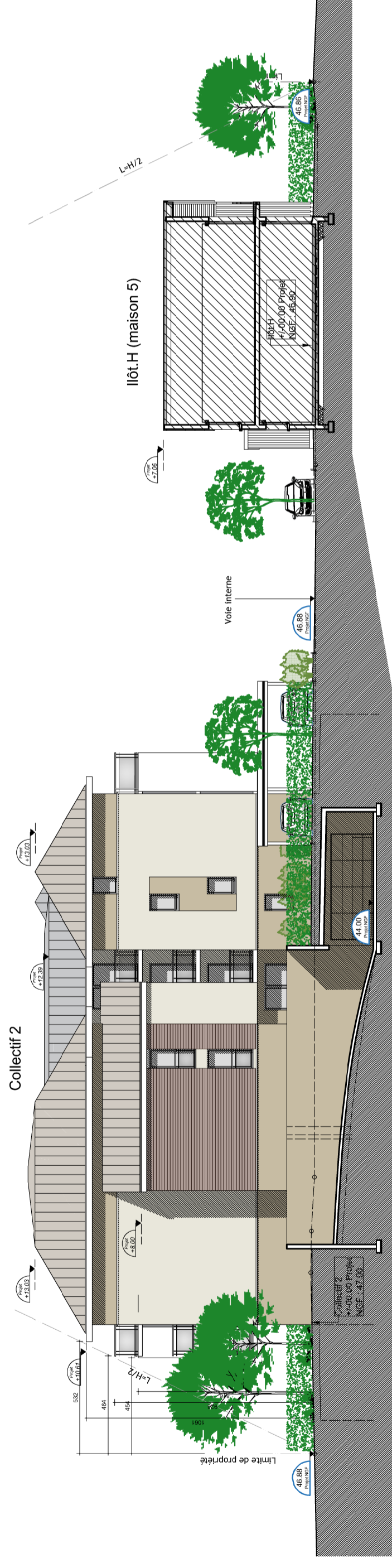

FAÇADE EST - Profil 14



FAÇADE NORD - Profil 7

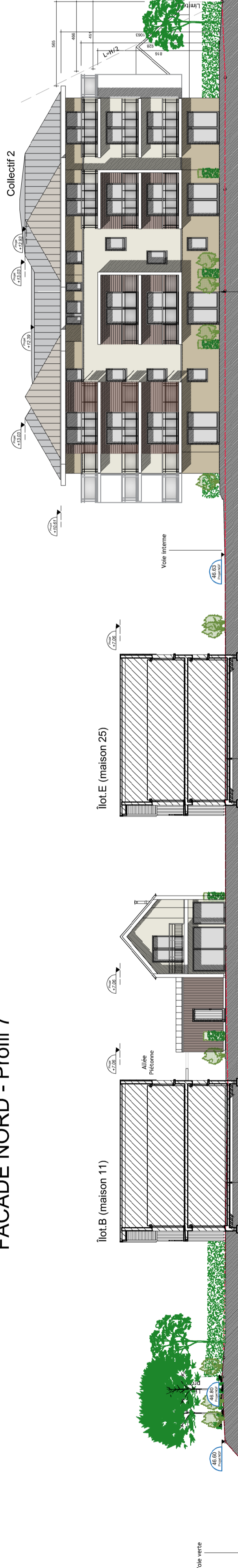

FAÇADE SUD - Profil 4

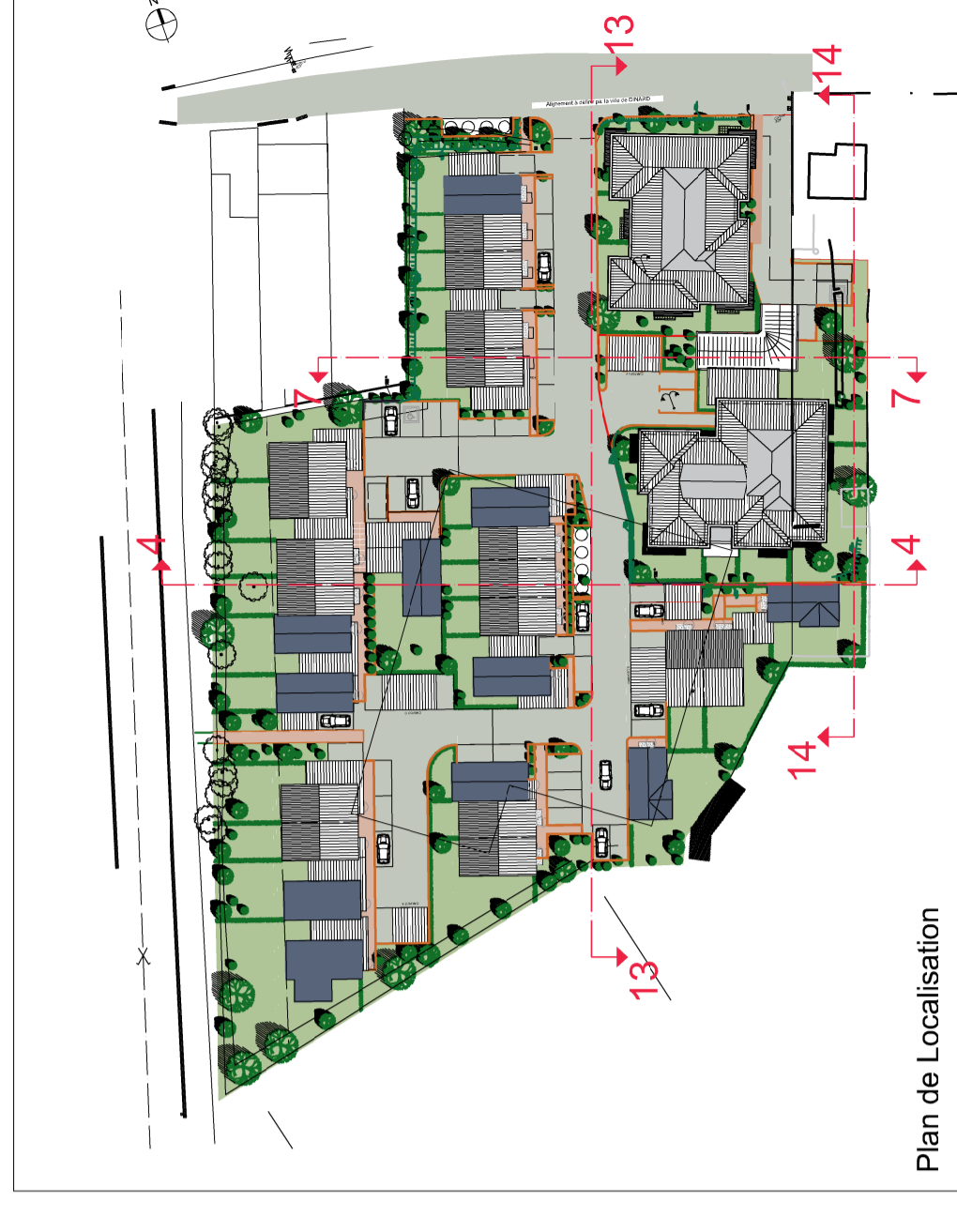

Plan de Localisation

- Enduit - référence : PRB ton pierre
- Enduit - référence : PRB Vallée de Sèvre
- Bardage bois - référence : Clinixel Aztek Toundra

## "Domaine du Ginkgo"

Construction de maisons & collectifs  
Rue de la Ville es Menhier 35800 DINARD

**BIZEUL** Promotion  
74 Chaussée du Sillon 35400 SAINT-MALO

**FAÇADES COLLECTIF 2**

N° 09

Echelle : 1/200ème

DATE : 23 avril 2018

DOSSIER PROJET

Cilles GOURONNEC Architects DPI G  
66 place d'Heham - 35600 Saint-Lunaire  
02.99.46.48.48 contact@gouronnec-architecte.com

A	B	C	D	E
Indice A				