2018 / 2019

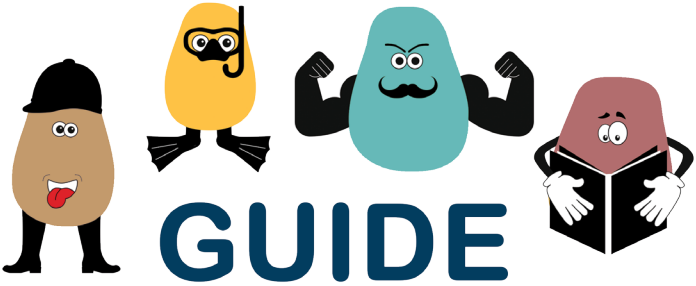

GUIDE

des

ASSOCIATIONS

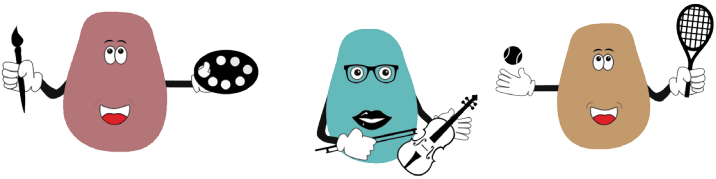

DINARD

Dinard label Pratique

Édito

Événement phare de la rentrée, le forum des associations organisé par la Ville de Dinard est un véritable symbole du dynamisme associatif de notre ville. Plus de 100 associations y présentent chaque année leurs activités à un public toujours très nombreux et enthousiaste.

Que ce soit dans le domaine sportif, culturel, environnemental ou de la solidarité, de nombreux bénévoles s'investissent et contribuent à offrir ce large éventail d'activités.
Je les remercie chaleureusement et les félicite pour leur engagement.

La Ville de Dinard compte plus de 190 associations : vous les trouverez référencées dans la nouvelle édition de ce guide.

Avec mon équipe, nous mettons tout en œuvre pour leur permettre d'exercer leur activité dans des conditions optimales, que ce soit par l'octroi d'une subvention, mais également par le biais de mise à disposition de locaux, d'infrastructures, de matériel ou de personnels de la ville pour les galas et représentations par exemple. Malgré un contexte financier contraint, l'enveloppe budgétaire dédiée aux associations n'a pas baissé cette année. C'est un investissement fort qui permet à tous de contribuer à l'image dynamique de notre ville, et à certaines associations d'être porteuses d'événements qui dépassent largement les frontières de notre territoire, avec un rayonnement régional voire national.

Bravo et merci à tous !

Jean-Claude Mahé
Maire de Dinard

Afin que nos jeunes dinardais de 3 à 17 ans puissent avoir accès à une ou plusieurs disciplines, la ville de Dinard propose des CHÈQUES PASS' d'une valeur de 60 €.

Demande à effectuer auprès du service Etat Civil :
13, rue Dumont - 35800 Dinard
Tél. : 02 99 16 31 17 - mail : etat.civil@ville-dinard.fr

ou sur le site de la Ville de Dinard rubrique Mairie pratique : Le Chèque pass'

GUIDE DES ASSOCIATIONS ÉDITION AOÛT 2018
Conception générale et rédaction : Mairie de Dinard / Service Communication
Impression : Imprimerie Champagnac

RUBRIQUES des associations

SPORTS P. 8 > 20

ART & CULTURE P. 21 > 26

LOISIRS P. 27 > 29

NATURE & ENVIRONNEMENT P. 30

ENTRAIDE & SOLIDARITÉ P. 31 > 35

ENSEIGNEMENT P. 36

DIVERS P. 37 > 39

ASSOCIATIONS PATRIOTIQUES P. 40 > 42

Sommaire

31	A.A.P.E.D.Y.S 35
21	A CIEL OUVERT
31	A.D.M.R. BORDS DE RANCE
13	ACADÉMIE DE DANSE ROSA BESSIÈRE
31	ACCUEIL DES VILLES FRANÇAISES (A.V.F.)
30	A.D.I.C.E.E.
19	AÉRO-CLUB DE LA CÔTE D'EMERAUDE
37	AGENDAOU
12	AÏKIDO DINARD
31	ALCOOLIQUES ANONYMES
23	ALEX'ANIM
19	AMICAL BILLARD CLUB DE DINARD
40	AMICALE MARINS ET MARINS ANCIENS COMBATTANTS (A.M.M.A.C.)
38	AMICALE DES CAMPEURS DU PORT-BLANC
31	AMICALE DES DONNEURS DE SANG BÉNÉVOLES DE DINARD
38	AMICALE DES MARINS PLAISANCIERS - AMP
8, 9, 22, 28	AMICALE LAÏQUE DE DINARD
26	AMIS DE STARNBERG
37	AMIS DU MARCHÉ DE DINARD
36	APEL NOTRE-DAME DE LA MER
36	APEL SAINTE MARIE
42	APPEL AR ZENITH
21	ART & DINARD
27	ART ET PORCELAINE
13, 15	AQSAQ DANSE
21	ASSOCIATION ARTISTIQUE DINARDAISE
15	ASSOCIATION COMPAGNIE DE L'HERMINE D'OR
32	ASSOCIATION DE DÉVELOPPEMENT SANITAIRE DE LA CÔTE D'ÉMERAUDE (A.D.S.C.E.)
40	ASSOCIATION DES MEMBRES DE LA LÉGION D'HONNEUR DÉCORÉS AU PÉRIL DE LEUR VIE
40	ASSOCIATION NATIONAL DES ANCIENS COMBATTANTS ET AMIS DE LA RÉSISTANCE
36	ASSOCIATION DES PARENTS D'ÉLÈVES DEBUSSY-VERNE
10, 19, 28	ASSOCIATION DES RETRAITÉS SPORTIFS DE LA CÔTE D'ÉMERAUDE (A.R.S.C.E.)
19	ASSOCIATION DES SECOURISTES DE LA CÔTE D'ÉMERAUDE
38	ASSOCIATION DES USAGERS DU PORT DE PLAISANCE DE DINARD (A.D.U.P.P.)
9	ASSOCIATION DINARDAISE DE PROMOTION DE LA COURSE AU LARGE
15, 19, 28	ASSOCIATION DINARDAISE SPORTS ET LOISIRS (A.D.S.L.)
40	ASSOCIATION NORD BRETAGNE - PENSIONNÉS DE LA MARINE MARCHANDE
18	ASSOCIATION SPORTIVE DINARD ÉQUITATION
35	ASSOCIATION VALENTIN HAÜY - CÔTE D'ÉMERAUDE
40	ASSOCIATION VÉTÉRANS ET AMIS DE LA FRANCE LIBRE DE LA CÔTE D'ÉMERAUDE
21	ATELIER D'ÉCRITURE PALIMPSESTE
21	BABEL PHILO - CAFÉ PHILO
32	BOUCHONS DE LA CÔTE D'ÉMERAUDE
12	BOXE AMÉRICAINE DE DINARD
22	BREIZH ART CONCEPT
28	BRIDGE-CLUB DINARDAIS
32	CONSEILS MÉDIATION ET ASSISTANCES AUX USAGERS DE L'HABITAT (C.M.A.U.H.)
32	CENTRE LOCAL D'INFORMATION ET DE COORDINATION DE LA CÔTE D'ÉMERAUDE (C.L.I.C.)

14	CERCLE CELTIQUE AN ALARC'H
15	CERCLE DE YOGA DU PAYS DE RANCE
38	CERCLE GÉNÉALOGIQUE DE LA CÔTE D'ÉMERAUDE
26	CERCLE INTERNATIONATIONAL DE LA FRANCOPHONIE
18	CERCLE JULES FERRY ATHLÉTISME
11	CLUB BOULISTES ET PALETISTES
38	CLUB D'ÉDUCATION CANINE DE DINARD
28	CLUB DE SCRABBLE DE LA CÔTE D'EMERAUDE
8	CLUB SUBAQUATIQUE DINARDAIS (C.S.D.)
38	COMITÉ DES FÊTES
12	CÔTE D'ÉMERAUDE KENDO CLUB (C.E.K.C.)
14	COUNTRY DANCERS DINARD
27	CRÉATION DÉTENTE
14	CREAT'YV TANGO
32	CROIX ROUGE
27	DÉCO-LOISIRS
9	DELTA
32	DIADEME
22	DIN'ART EN SCÈNE
17, 20, 29	DINARD AMICAL CLUB
23	DINARD COMEDY FESTIVAL
10	DINARD CÔTE D'ÉMERAUDE VOLLEY
20	DINARD CYCLOTOURISME
20	DINARD ÉMERAUDE À VÉLO
37	DINARD ÉMERAUDE TOURISME - OFFICE DE TOURISME
18	DINARD ÉQUITATION
23	DINARD ESTA PRODUCTION
10	DINARD GOLF
17	DINARD GYM
24	DINARD HISTORYBOARD
17	DINARD JOGGING
12	DINARD KARATÉ
8	DINARD NAUTIQUE
8	DINARD OLYMPIQUE NATATION (D.O.N.)
27	DINARD PASSE-TEMPS - AU CHAT CRÉATEUR
27	DINARD PATCHWORK
29	DINARD POOL SECTION
24	ÉCOLE DE MUSIQUE MAURICE-RAVEL
12	EMERAUDE BUDOKAN
10	EMERAUDE DINARD TENNIS-CLUB
24	ÉMERAUDE EN MUSIQUE
24	ÉMERAUDE KINO
33	ÉMERAUDE VOILE SOLIDAIRE
35	ENFANTS DU MÉKONG
25	ENSEMBLE VOCAL MAURICE-RAVEL
14, 15, 17	ESPACE DANSE
10	ÉTOILE DINARDAISE BASKET
17	ÉTOILE DINARDAISE TWIRLING
41	FÉDÉRATION DES AMICALES DES MARINS ET MARINS ANCIENS COMBATTANTS
41	FÉDÉRARATION NATIONALE DES ANCIENS COMBATTANTS D'ALGÉRIE (F.N.A.C.A.)
42	FÉDÉRATION NATIONALE OFFICIERS MARINIERS (F.N.O.M.) - SECTION CÔTE D'ÉMERAUDE
42	FÉDÉRATION NATIONALE DU MÉRITE MARITIME SECTIONS I ET V
33	FONDATION RAOUL-FOLLEREAU
33	FOOTBALLEURS SANS FRONTIÈRES

11	FOOTBALL-CLUB DINARDAIS
17	FORM'FIT / L'ÉNERGIE SUÉDOISE
11	FRÉMUR PONGISTE
14, 15, 18	G.U.I.L.D.E.P
39	GROUPE ARCHÉOLOGIQUE DE LA CÔTE D'ÉMERAUDE
18	GYMNASTIQUE VOLONTAIRE DE DINARD
39	HISTOIRE ET PATRIMOINE DU PAYS DE DINARD
33	INSTITUT MENS SANA DE LA CÔTE D'ÉMERAUDE
13	JUDO CLUB DINARDAIS
23	K FÉES DES ARTS
33	KALATI, ON LIT AU CAMEROUN
13	KM RED BRETAGNE
29	L'ÉCHIQUIER DINARDAIS
11	LA BOULE DINARDAISE
13	LA LAME D'ÉMERAUDE DE DINARD
42	LA MEDAILLE MILITAIRE DE LA CÔTE D'ÉMERAUDE
24	LA RÈGLE DU JEU
22	LA SOURCE-DINARD
25	LE CHŒUR DE DINARD
33	LE SÉMAPHORE
37	LE VILLAGE DE SAINT-ENOGAT
24	LES AMIS DU CINÉMA BRITANNIQUE DE DINARD (A.C.B.D.)
22	LES POUCES-PIEDS
23	LES SALTIMBANQUES DE L'ART
11	LES TALENTS DE DINARD ET SAINT-ENOGAT
30	LES VOLIÈRES DE LA CÔTE D'ÉMERAUDE
33	LIONS CLUB DE DINARD
34	LIONS CLUB DINARD ÉMERAUDE
30	LITTORAUX DU MONDE
26	LORD RUSSEL
34	MERLIB DINARD HANDICAP NAUTISME
39	MOUVEMENT ASSOCIATIF DU TARTAN
25	MUSICALIES D'ÉMERAUDE
8	NAVIKART
30	PÊCHE «LE MOULINET» (A.A.P.P.A.)
11	PÉTANQUE DINARDAISE
16	QI GONG SANTÉ
26	RELAIS MINI-SCHOOLS
27	RENCONTRES RÉ'CRÉATIVES
34	RESTAURANTS DU CŒUR
41	RETRAITÉS DE LA GENDARMERIE
25	RÉUNIS PAR LA MUSIQUE
34	ROTARY CLUB DINARD CÔTE D'ÉMERAUDE
14	SALSA CUBANA DINARD
34	SECOURS CATHOLIQUE
29	SELECT DINARD POKER CLUB
20	SKI CLUB ARMOR
41	SOCIÉTÉ DES MEMBRES DE LA LÉGION D'HONNEUR - COMITÉ DINARD
34	SOCIÉTÉ NATIONALE DE SAUVETAGE EN MER (S.N.S.M.)
35	SOCIÉTÉ SAINT-VINCENT DE PAUL
35	SOLIDARITÉ PAYS DE DINARD
35	SOURIRES DE GOSSES
41	SOUVENIR FRANÇAIS - COMITÉ DINARD
10	SQUASH CLUB DE DINARD
16	TAÏ-CHI TAOÏSTE SECTION DINARD
23	THÉÂTRE EN VERT DE DINARD
20	TRIATHLON OLYMPIC DINARD
37	UNION DES COMMERÇANTS DE DINARD (U.C.D.)
41	UNION NATIONALE DES COMBATTANTS DE DINARD
42	UNION NATIONALE DES PARACHUTISTES SECTIONS 350 I ET V
22	UNIVERSITÉ DE TOUS LES SAVOIRS - DINARD-CÔTE D'ÉMERAUDE

25	VENTS ET MARÉES
35	VMEH - VISITE DES MALADES DANS LES ÉTABLISSEMENTS HOSPITALIERS
18, 20	VITA'FORM DINARD
25	WEEK-END DE MUSIQUE CLASSIQUE
9	WISHBONE CLUB DINARD
9	YACHT CLUB DE DINARD
16	YOGA DU RIRE
16	YOGA EMERAUDE

LIEUX des activités

Le COSEC (29, rue Gouyon Matignon) est le lieu principal au sein duquel sont dispensées les activités des associations dinardaises.

Les autres lieux d'activités :

C.E.S.B
(Campus d'Excellence Sportive de Bretagne) - 24, rue des marettes

MAISON DU JUMELAGE
19, rue Coppinger

MAISON POUR TOUS
57, rue des minées

SALLE HENRI DUNANT
2 bis, rue Henri Dunant

TENNIS-CLUB DE DINARD
Parc de Port-Breton
Avenue de la libération

CENTRE SOCIOCULTUREL
55, rue des minées

MAISON DU PARTAGE
53, rue des minées

LE SPOT
2, rue de la saudrais

SALLE SERGENT ROBERT
29, rue des minées

PISCINE
Boulevard Wilson

VILLA LE BOCAGE
24, boulevard Féart

> SPORTS AQUATIQUES

Voile-Croisière

AMICALE LAÏQUE DE DINARD Tél. : **06 81 41 84 82 - 06 80 03 30 39**

Président : **Yvon KERNEVEZ -** Responsable section : **Jean-Yves ANTOINE**

E-mail : **association@aldinard.fr** - Site : **www.aldinard.fr**

Activités subaquatiques

CLUB SUBAQUATIQUE DINARDAIS (C.S.D.) Tél. **: 06 43 38 02 69**

4, avenue George V - Cale du bec de la Vallée - Dinard

Président : **Francis BOURY**

E-mail : **club.sub.din@gmail.com -** Site : **www.csd-bretagne.fr**
Facebook : **Club Subaquatique Dinardais**

Ecole Voile - Kayak

DINARD NAUTIQUE Tél. **: 02 99 46 52 19 - 06 81 45 55 35**

Promenade du Clair de Lune (près du Yacht-Club) - Dinard

Président : **Pierrick LESCOUET -** Autre contact : **Mr LECUYER**

E-mail : **dinardnautique35@gmail.com -** Site : **www.dinard-nautique.com**

Natation - Aquagym

DINARD OLYMPIQUE NATATION (D.O.N.) Tél. **: 02 99 16 35 60**
06 83 22 45 51

Piscine de Dinard

Président : **Jean-Luc DOSTAL**

E-mail : **d.o.n.35@wanadoo.fr -** Site : **www.dinardolympiquenatation.com**

Compétitions et promotion du motonautisme

NAVIKART Tél. **: 06 60 83 71 01**

38, Bd Jules Verger - Dinard

Président : **Sébastien LEMOINE -** Autre contact : **Stéphane LEMOINE**

E-mail : **contact@navikart.com -** Site : **www.navikart.com**
Facebook : **navikart**

Ecole de voile, catamaran, planche à voile (Kayak au Point passion plage)

WISHBONE CLUB DINARD — Tél. **: 02 99 88 15 20**

Plage de l'Ecluse - Porte d'Emeraude - Dinard

Président : **Christophe MARTIN**

E-mail : **info@wishbone-club-dinard.com -** Site : **www.wishbone-club-dinard.com**
Facebook : **Wishbone Club Dinard**

Organisation de régates et événements nautiques

YACHT-CLUB DE DINARD — Tél. **: 02 99 46 14 32**

Promenade du Clair de lune - Dinard

Président : **Patrick CONSTANT**

E-mail : **yacht-club-dinard@wanadoo.fr -** Site : **www.yacht-club-dinard.fr**

Organisation de courses

ASSOCIATION DINARDAISE DE PROMOTION DE LA COURSE AU LARGE — Tél. **: 02 99 13 01 00**

11, impasse Florian Leroy - Saint-Malo

Présidente : **France AME**

E-mail : **france@amahasle.com**

> SPORTS
BALLES, BALLONS, BOULES

©Fotolia

Badminton - Handball

AMICALE LAÏQUE DE DINARD — Tél. **: 06 81 41 84 82**

COSEC

Président : **Yvon KERNEVEZ -** Responsable section : **Yvon KERNEVEZ**

E-mail : **association@aldinard.fr -** Site : **www.aldinard.fr**

Tournois de Beach Volley-Ball

DELTA — Tél. **: 02 99 16 07 77 - 06 67 89 17 49**

Plage de l'Ecluse - Dinard

Présidente : **Catherine THOMAS**

E-mail : **catherinethomas77@gmail.com**

Volley-Ball - Beach Volley

DINARD CÔTE D'ÉMERAUDE VOLLEY

Tél. **: 06 82 02 79 28**

C.E.S.B. - Salle Michelet

Président : **Gérard MABILLE -** Trésorière : **Sandrine MÉTAYER**

E-mail : **dinard.ce.volley@gmail.com -** Facebook : **Dinard Côte d'Émeraude Volley**

Golf

DINARD GOLF

Tél. **: 02 99 88 32 07**

Golf de Dinard - Boulevard de la Houle - Saint-Briac-sur-mer

Présidente : **Marie-Christine PARIS -** Directeur : **Jean-Guillaume LEGROS**

E-mail : **dinardgolf@dinardgolf.com -** Site : **www.dinardgolf.com**

Basket

ÉTOILE DINARDAISE BASKET

Tél. **: 06 52 70 18 42**

COSEC

Président : **Xavier PANIER**

E-mail : **contact.edbasket@gmail.com -** Site : **www.etoiledinardaisebasket.fr**

Tennis - Tennis de table - Badminton - Pétanque

ASSOCIATION DES RETRAITÉS SPORTIFS DE LA CÔTE D'ÉMERAUDE (A.R.S.C.E.)

Tél. **: 07 68 73 21 12**

COSEC / Parc des Tourelles

Présidente : **Gisèle MEYER**

E-mail : **arsce-communication@orange.fr**

Tennis

ÉMERAUDE DINARD TENNIS-CLUB

Tél. **: 02 99 46 21 07 - 07 88 27 16 73**

Parc de Port-Breton - Dinard

Président : **Antoine LAURENT**

E-mail : **tc.dinard@fft.fr -** Site : **www.club.fft.fr/tennisclub.dinard**

Squash en loisirs et compétitions

SQUASH CLUB DE DINARD

Tél. **: 02 99 46 10 17**

Au Tennis Club de Dinard - Parc de Port-Breton

Président : **Serge COLANI**

Football

FOOTBALL-CLUB DINARDAIS
Tél. : **02 99 16 58 73 - 06 82 65 45 76**

Terrains du Cosec et du Port-Blanc

Président : **Matthieu POTTIN -** Autre contact : **Yannick LEBRET**

E-mail : **hfootballclubdinardais@sfr.fr -** Site : **www.fcdinard.com**

Boules Bretonnes - Palets

CLUB BOULISTES ET PALETISTES
Tél. : **02 99 46 88 10 - 07 89 88 48 30**

Terrain près de la Villa Eugénie - Rue des Français libres

Président : **Alain LECORGUILLÉ**

E-mail : **lalain35@oranget.fr**

Jeu de pétanque

LA BOULE DINARDAISE
Tél. : **06 51 80 78 80**

Parc de Saint-Enogat (Rue Roger Vercel)

Président : **Sylvain CHAVY**

PÉTANQUE DINARDAISE
Tél. : **02 99 16 59 49 - 06 67 51 93 71**

Parc Roger Vercel - Saint-Enogat

Président : **Emile BEAULIEU**

E-mail : **mimilemomone@gmail.com**

LES TALENTS DE DINARD ET ST-ENOGAT
Tél. : **06 77 09 01 48**

Président : **Daniel SUET**

E-mail : **danielsuet01@gmail.com**

Ping-pong

FRÉMUR PONGISTE
Tél. : **02 56 27 95 70 - 06 61 91 40 90**

Présidente : **Jean-Nöel GILLES**

E-mail : **fremur.pongiste@aol.fr -** Site : **fpongtt.free.fr**
Facebook : **Frémur Pongiste**

> SPORTS
COMBAT, ARTS MARTIAUX

Sport de défense (à partir de 13 ans) - Arts Martiaux

AÏKIDO DINARD

Tél. : **06 21 33 12 49**

COSEC

Président : **Eric MAILLARD**

E-mail : **aikido.dinard@yahoo.fr -** Site : **www.aikido-dinard.com**
Facebook : **Aïkido Dinard**

Boxe Thaï - Kick Boxing - Full Contact (à partir de 10 ans)

BOXE AMÉRICAINE DE DINARD

Tél. : **06 99 87 15 38**

COSEC

Président : **Pierre TURGOT**

Facebook : **Boxe Américaine Dinard**

Kendo - Art martial - Escrime japonaise

CÔTE D'ÉMERAUDE KENDO CLUB

Tél. : **06 98 70 13 42**

COSEC

Président : **Jean-Noël CHOUEZ**

E-mail : **chojnd@gmail.com**

Karaté

DINARD KARATÉ

Tél. : **02 99 88 08 05 - 06 81 67 54 06**

COSEC

Présidente : **Catherine PRODHOMME**

E-mail : **cathyprodhomme@orange.fr -** Site : **www.armorile-karate.fr**

Arts Martiaux - Nihon taï jitsu - Yoseikan Budo - Self-Défense

EMERAUDE BUDOKAN

Tél. : **06 77 13 46 21**

COSEC

Présidente : **Solène GUIENNOT**

E-mail : **rgriset@hotmail.com -** Site : **www.ntd-ntj-dinard.blogspot.com**
FB : **Emeraude Budokan Dinard-Pleurtuit**

Judo

JUDO CLUB DINARDAIS Tél. : **02 99 88 69 66 - 06 33 69 84 39**

COSEC

Président : **Jean-Michel SELLES**

E-mail : **jean-michel.selles@orange.fr**

Krav-Maga - Self défense

KM RED BRETAGNE Tél. : **06 23 16 08 58**

C.E.S.B.

Président : **Bernard PELLETIER**

E-mail : **kmredbretagne@gmail.com -** Facebook : **Kmred 35 Bretagne**

Escrime

LA LAME D'ÉMERAUDE DE DINARD Tél. : **02 96 86 38 93 - 06 62 17 52 57**

Salle Sergent Robert

Président : **Frédéric ROGER -** Maître d'arme : **Frank NICOLET**

E-mail : **escrime.dinard@bbox.fr**

> SPORTS
DANSE

Danse classique

ACADÉMIE DE DANSE ROSA BESSIÈRE Tél. : **02 99 88 45 10**

COSEC

Président : **Jean-Luc MARIE -** Autre contact : **Rosa BESSIÈRE : 06 12 57 47 17**

E-mail : **rabessiere@live.fr -** Site : **www.academiededanserosabessiere.fr**
Facebook : **Académie de Danse Rosa Bessière**

Danses orientales traditionnelles

AQSAQ DANSE Tél. : **06 12 55 09 05**

COSEC

Présidente : **Katia HARABASZ**

E-mail : **kharabasz@yahoo.fr -** Site : **www.aqsaqdanse.fr**

Danses traditionnelles bretonnes

CERCLE CELTIQUE AN ALARC'H

Tél. **: 02 99 16 01 89 - 06 69 46 60 44**

COSEC

Président : **Jean-Michel LE MEHAUTE**

E-mail : **agathiniac@orange.fr -** FB : **Cercle celtique An Alarc'h de Dinard**

Danse country

COUNTRY DANCERS DINARD

Tél. **: 06 07 96 59 99**

COSEC

Président : **François MASCARO**

Site : **www.country-dancers-association.com**

Tango

CREATYV'TANGO

Tél. **: 02 99 46 86 01 - 07 87 45 30 32**

Rue de l'orillois - Dinard

Responsable : **Denis TIPHAIGNE / Yves LE GOFF**

E-mail : **contact15@creatyv-tango.fr -** Site : **www.creatyv-tango.fr**

Cours de danse Modern Jazz et Contemporaine

ESPACE DANSE

Tél. **: 06 14 71 45 57**

COSEC

Président : **David LAUNAY**

E-mail : **espacedanse35@gmail.com -** Site : **www.accordanses9.webnode.fr**

Danse Guildep Hall'Jazz - Modern Jazz

G.U.I.L.D.E.P

Tél. **: 06 08 62 86 83**

COSEC

Présidente : **Charlotte MOREAU -** Autre contact : **Chrystèle GÉRARD-GILET**

E-mail : **associationguildep@gmail.com -** Site : **www.guildep.com**

Cours de danse Salsa cubaine

SALSA CUBANA DINARD

Tél. **: 02 99 48 14 60 - 06 11 41 40 57**

COSEC

Présidente : **Catherine VILLETTE**

E-mail : **salsacubanadinard@orange.fr -** Site : **www.salsa-dinard.fr**

> SPORTS
DÉTENTE

Danse orientale traditionnelle et bien-être oriental

AQSAQ DANSE — Tél. **: 06 12 55 09 05**

COSEC

Présidente : **Katia HARABASZ**

E-mail : **kharabasz@yahoo.fr -** Site : **www.aqsaqdanse.fr**

Yoga intégral - Méditation - Relaxation

ASSOCIATION COMPAGNIE DE L'HERMINE D'OR — Tél. **: 06 88 43 09 14**

COSEC

Président : **Vincent GRAAL**

E-mail : **vincent.graal@laposte.net**

Taï-Chi

ASSOCIATION DINARDAISE SPORTS ET LOISIRS (A.D.S.L.) — Tél. **: 02 99 16 47 07**

Salle Henri Dunant

Président : **Claude ROYER -** Autre contact : **Yolande BENIC : 06 83 42 63 63**

E-mail : **claudemc@orange.fr**

Yoga - Sophrologie - Qi Gong

CERCLE DE YOGA DU PAYS DE RANCE — Tél. **: 02 99 16 02 82**

COSEC

Présidente : **Michèle LAMBERT : 06 84 21 97 03**

E-mail : **michelelambert35@orange.fr**

Yoga

ESPACE DANSE — Tél. **: 06 14 71 45 57**

COSEC

Président : **David LAUNAY**

E-mail : **espacedanse35@gmail.com -** Site : **www.accordanses9.webnode.fr**

G.U.I.L.D.E.P — Tél. **: 06 08 62 86 83**

COSEC

Présidente : **Charlotte MOREAU**

E-mail : **associationguildep@gmail.com -** Site : **www.guildep.com**

Qi Gong

QI GONG SANTÉ

Tél. **: 06 65 13 01 44**

COSEC - CESB

Présidente : **Martine FOURNIER -** Cours : **Sébastien TUAL**

E-mail : **tual.sebastien@orange.fr -** Site: **www.emeraudeqigong.fr**

Taï-Chi Taoïste

TAÏ-CHI TAOÏSTE SECTION DE DINARD

Tél. **: 02 96 84 32 64**

COSEC

Présidente : **Dominique RADISKOL : 06 10 32 78 20**

E-mail : **france@taoist.org -** Site : **www.taichitaoiste.net**

Yoga

YOGA ÉMERAUDE

Tél. **: 06 60 63 30 88**

COSEC - C.E.S.B

Contact : **Dominique PETIT**

E-mail : **dominiquepetit@gmail.com -** Site : **www.dominiquepetit.com**

Yoga du rire, sophrologie, méditation

YOGA DU RIRE DINARD

Tél. **: 06 03 77 85 82**

COSEC

Présidente : **Virginie PINEL**

E-mail : **rirepluspourvivreplus@gmail.com -** Site : **www.yoga-du-rire.info**

> SPORTS
GYMNASTIQUE, ATHLÉTISME

Force athlétique - Musculation

DINARD AMICAL CLUB — Tél. : **02 99 46 56 34**

COSEC

Président : **Frédéric RYBARCZYK -** Autre contact : **Christian GONGORA**

E-mail : **dac.bureau@gmail.com**

Gymnastique artistique féminine

DINARD GYM — Tél. : **06 72 41 12 97**

Salle au C.E.S.B

Présidente : **Anne CAUDAN**

E-mail : **dinardgym@yahoo.fr -** Facebook **: Dinard-Gym**

Jogging

DINARD JOGGING — Tél. : **06 07 80 59 29**

COSEC

Président : **Ludovic ARCELIN -** Vice-président : **Pascal THEPAUT**

E-mail : **pascal.thepaut@orange.fr -** Facebook : **Dinard Jogging**

Stretching - Renforcement musculaire

ESPACE DANSE — Tél. : **06 14 71 45 57**

COSEC

Président : **David LAUNAY**

E-mail : **espacedanse35@gmail.com -** Site : **www.accordanses9.webnode.fr**

Bâton - Twirling

ÉTOILE DINARDAISE TWIRLING — Tél. : **02 99 46 58 53**

COSEC - Salle H2

Présidente : **Anita LARDOUX : 06 99 10 62 31**

E-mail : **danjougravure@orange.fr**

Gymnastique suédoise

FORM'FIT / L'ÉNERGIE SUÉDOISE — Tél. : **06 64 68 04 91**

C.E.S.B

Présidente : **Camille DELAFOSSE-SENE**

E-mail : **contact.formfit@gmail.com -** Site : **www.form-fit.fr -** FB : **Form'Fit**

Activités de la forme

G.U.I.L.D.E.P Tél. **: 06 08 62 86 83**

COSEC

Présidente : **Charlotte MOREAU**

E-mail : **associationguildep@gmail.com -** Site : **www.guildep.com**

Gymnastique - Gym douce - Zumba

GYMNASTIQUE VOLONTAIRE DE DINARD Tél. **: 02 99 46 77 55**

COSEC

Présidente : **Els COEFFE**

E-mail : **gymvolontaire-035040@epgv.fr -** Facebook : **Gym Volontaire Dinard**

Pilates - Ballon suisse - Full'Dance

VITA'FORM DINARD Tél. **: 06 75 06 23 31**

COSEC

Présidente : **Monique ROPERT -** Autre contact : **Maud SAVARY**

E-mail : **vitaform35@gmail.com**

Athlétisme (jeunes 10-16 ans)

CERCLE JULES FERRY ATHLÉTISME Tél. **: 02 23 18 00 79**

COSEC

Président : **Jean-Louis HELEU -** Autre contact : **Guillaume BONNET**

E-mail : **cjf.athle.stmalo35@gmail.com -** Site **www.cjfathletisme-saintmalo.com**

> SPORTS
ÉQUITATION

© Eric Knoll

Equitation

DINARD ÉMERAUDE ÉQUITATION Tél. **: 02 99 46 23 57**

Centre équestre - Le Val Porée - Dinard

Présidente : **Danièle MARS -** Directeur : **Maxence BROS**

E-mail : **contact@equitation-dinard.fr -** Site : **www.equitation-dinard.com**

Soutien aux activités du centre équestre

ASSOCIATION SPORTIVE DINARD ÉQUITATION Tél. **: 06 66 68 95 39**

Centre Equestre - Le Val Porée - Dinard

Présidente : **Florence BASOFSKI**

> SPORTS DIVERS

© Diane Sagnier

Ecole de formation au pilotage - Baptêmes de l'air

AÉRO-CLUB DE LA CÔTE D'ÉMERAUDE — Tél. **: 02 99 88 23 42**

Aéroport de Dinard-Pleurtuit

Président : **Pierre LEROUX -** Secrétaire : **Claire LAURAS**

E-mail : **aeroclubdinard@wanadoo.fr -** Site : **www.aeroclub-dinard.com**

Billard - Snooker - Carambole

AMICAL BILLARD CLUB DE DINARD — Tél. **: 02 99 46 22 86**

COSEC

Président : **Daniel ROUSSEL** Autre contact : **René Lainé**

E-mail : **abcdinard@aol.com -** Facebook : **Billard Club Dinard**

Randonnées

ASSOCIATION DES RETRAITÉS SPORTIFS DE LA CÔTE D'ÉMERAUDE (A.R.S.C.E.) — Tél. **: 07 68 73 21 12**

Présidente : **Gisèle MEYER**

E-mail : **arsce-communication@orange.fr**

Formation secourisme - Sauvetage sportif et côtier

ASSOCIATION DES SECOURISTES DE LA CÔTE D'ÉMERAUDE — Tél. **: 02 99 46 27 63**
06 80 34 27 87

Plage du Port-Blanc - Dinard

Président : **Docteur Alain BAERT -** Autre contact : **Christian POUTRIQUET**

E-mail : **asce@wanadoo.fr -** Site : **www.secourisme35.com**

Marches et randonnées

ASSOCIATION DINARDAISE SPORTS ET LOISIRS (A.D.S.L.) — Tél. **: 06 83 42 63 63**

Président : **Claude ROYER -** Autre contact : **Yolande BENIC**

E-mail : **claudemc@orange.fr**

Tir à L'arc "La Flèche d'Emeraude"

DINARD AMICAL CLUB — Tél. **: 06 78 53 42 34**

Port-Breton - COSEC

Président : **Frédéric RYBARCZYK -** Autre contact : **Alain BERTRAND : 06 78 05 36 41**

E-mail : **dac.bureau@gmail.com**

Cyclotourisme

DINARD CYCLOTOURISME — Tél. **: 06 88 05 26 90**

Manoir Port-Breton

Président : **Loïc RIFFIER -** Autre contact : **Gilles GAUTIER**

E-mail : **dinardcyclotourisme@gmail.com**

DINARD EMERAUDE À VÉLO — Tél. **: 06 37 93 76 63**

COSEC

Président : **Bruno CALINE -** Autre contact : **Michel NICOLAS**

E-mail : **info@emeraude-velo.fr**

Séjours de neige et classes de neige

SKI CLUB ARMOR — Tél. **: 06 80 53 60 42**

Séjours à Notre-Dame de Bellecombe / St-Nicolas de Véroce / St-Gervais / Megève

Président : **Jacky ROLLAND**

E-mail : **jacky. rolland35@yahoo.fr -** Site : **www.skiclubdinard.fr**

Triathlon

TRIATHLON OLYMPIC DINARD — Tél. **: 06 81 92 80 19**

PISCINE - COSEC

Président : **Frédéric PASNON -** Autre contact : **Yann LE FRIEC**

E-mail : **triathlon.dinard@gmail.com -** Facebook : **Triathlon.olympic.dinard**

Marche nordique

VITA'FORM DINARD — Tél. **: 07 50 93 42 57**

Présidente : **Monique ROPERT -** Autre contact : **Michel SAVARY**

E-mail : **vitaform35@gmail.com**

> ART & CULTURE
DIVERS

Cultures et sagesse du monde

A CIEL OUVERT
Tél. **: 06 61 33 00 61**

9B, rue de la ville es meniers - Dinard

Présidente : **Béatrice BERTHELOT**

E-mail : **aco.emeraude@orange.fr -** FB : **A Ciel Ouvert - Dinard Côte d'Emeraude**

Association de galeristes et artistes professionnels dinardais

ART ET DINARD
Tél. **: 02 99 46 67 50 - 06 07 39 05 99**

14, rue Kieffer - Dinard

Président : **Alexandre MOTTE -** Vice-présidente : **Léa LE MOULLEC**

E-mail : **info@artetdinard.com -** Site : **www.artetdinard.com**

Dessin - Peinture

ASSOCIATION ARTISTIQUE DINARDAISE
Tél. **: 06 06 57 27 48**

COSEC

Président : **Xavier LEGENDRE**

E-mail : **aad35@laposte.net -** Site : **www.aad35.wordpress.com**

Ecriture

ATELIER ECRITURE PALIMPSESTE
Tél. **: 07 66 03 72 30**

COSEC

Présidente : **Claudine MESSIANT -** Autre contact : **Edwige CHANTEREAU**

E-mail : **palimpseste.dinard@gmail.com -** Site : **www.atelier-palimpseste.jimdo.com**

Philosophie et débats

BABEL PHILO - CAFÉ PHILO
Tél. **: 06 23 88 35 87**

Hôtel Royal Emeraude - Dinard

Présidente : **Ariane DALAÏE**

Développement et promotion de la création artistique - Web Radio

BREIZH ART CONCEPT

Tél. **: 02 99 80 06 64**
06 30 12 38 74

33, rue de l'orillois - Dinard

Président : **Eric GONZALES**

E-mail : **breizhartconcept@yahoo.fr -** Site : **www.breizhartconcept.wix.com/asso**

Association à vocation sociale et éducative par l'expression artistique

LA SOURCE-DINARD

Tél. **: 06 27 89 17 43**

Présidente : **Murielle LEMOINE**

E-mail : **lasource.dinard@gmail.com -** Site : **www.associationlasource.fr**

Regroupement d'artistes et artisans d'art

LES POUCES-PIEDS

Tél. **: 06 62 79 39 24**

17 bis, rue Levavasseur - Dinard

Présidente : **Florence LAUNAY**

E-mail : **atelier-arzel@wanadoo.fr -** Site : **www.galerielespoucespieds.wordpress.com**

Culture - Université de tous les savoirs

UNIVERSITÉ DU SAVOIR DINARD CÔTE DÉMERAUDE

Tél. **: 06 50 73 97 30**

19, rue Coppinger - Dinard

Président : **Thierry VERSTRAETE**

E-mail : **universitedetouslessavoirs@orange.fr -** Site : **www.utlsdinard.fr**

> ART & CULTURE
THÉÂTRE - SPECTACLE

Théâtre adultes, enfants et ados

AMICALE LAÏQUE DE DINARD

Tél. **: 02 99 46 85 06 - 06 20 27 46 42**

Villa Le Bocage

Président : **Yvon KERNEVEZ -** Responsable section : **Dominique LEDEZ**

E-mail : **association@aldinard.fr -** Site : **www.aldinard.fr**

Théâtre - Développement de spectacles théâtraux

DIN ' ART EN SCÈNE

Tél. **: 06 01 45 27 08**

Villa Le Bocage

Président : **David ROI**

E-mail : **bacadio@orange.fr -** Site : **www.dinartenscene.com**

Les Estivales du Rire - Festival d'humour

DINARD COMEDY FESTIVAL

Tél. : **06 68 52 98 21**

Président : **Xavier LEBRETON**

E-mail : **edr2008@gmail.com-** Site : **www.dinard-comedy-festival.fr**
Facebook : **Dinard Comedy Festival**

Promouvoir la culture - Café théâtre

K FÉES DES ARTS

Tél. : **06 68 83 11 59**

48, boulevard Jules Verger - Dinard

Présidente : **Gaëlle BLANCHEZ**

E-mail : **gaelle.blanchez@orange.fr -** Facebook : **K fées des Arts**

Théâtre

LES SALTIMBANQUES DE L'ART

Tél. : **06 83 18 63 53**

2, rue Degas - Dinard

Présidente : **Julie MARQUILHAS -** Autre contact : **Anne MARQUILHAS**

E-mail : **annemarquilhas@hotmail.fr**

Théâtre enfants et adultes - Cours, stages, spectacles

THÉÂTRE EN VERT DE DINARD

Tél. : **06 66 79 95 77**

Villa Le Bocage

Présidente : **Françoise MONTET**

E-mail : **theatre-en-vert@orange.fr -** Site : **www.theatre-en-vert.fr**

> ART & CULTURE
CINÉMA

Aide à l'organisation du Festival Vidéo Jeunesse et autres animations

ALEX'ANIM

Tél. : **06 41 99 43 33**

Centre Socioculturel

Présidente : **Danièle GOSSELIN -** Autre contact : **Philippe VERGER**

E-mail : **danygosselin@free.fr**

Réalisation de films amateurs

DINARD ESTA PRODUCTION

Tél. : **06 20 55 92 09**

54, rue de la Ville-es-Meniers - Dinard

Président : **Guillaume GAUVIN**

E-mail : **g.gauvin35@orange.fr** - Site : **www.dinardestaproduction.fr**

Festival annuel du Film Historique

DINARD HISTORYBOARD

Tél. : **06 60 24 18 59**

Villa Le Bocage

Président : **Alain-Etienne MARCEL -** Trésorier : **Marc RIVIERE**

E-mail : **dinardhistoryboard@gmail.com -** Site : **www.dinardhistoryboard.com**

Semaine du cinéma allemand

ÉMERAUDE KINO

Tél. : **06 60 54 70 60**

Salles de cinéma Dinard - Dinan

Président : **Philippe LE ROY**

E-mail : **emeraude.kino@gmail.com -** Facebook : **Semaine Cinéma Allemand Dinard**

Cinéma art et essai

LA RÈGLE DU JEU

Tél. : **06 85 08 44 28**

Président : **Eric DUBOT**

E-mail : **regledujeu2@yahoo.fr -** Site : **www.asso-regledujeu.com**

Soutien au Festival du film britannique de Dinard

LES AMIS DU CINÉMA BRITANNIQUE DE DINARD (A.C.B. DINARD)

Tél. : **06 78 35 06 73**

COSEC

Président : **Jacques TERRIÈRE**

E-mail : **acbd@gmail.com**

> ART & CULTURE
MUSIQUE
CHANT

Enseignement musical

ÉCOLE DE MUSIQUE MAURICE-RAVEL

Tél. : **02 99 46 42 45**

Villa Le Bocage - Dinard

Présidente : **Catherine VILBOUX** - Directeur : **Jean-Claude FIERENS**

E-mail : **raveldinard@orange.fr -** Site : **www.raveldinard.org**

La promotion de la musique sous toutes ses formes

ÉMERAUDE EN MUSIQUE

Tél. : **06 77 09 67 47**

Présidente : **Brigitte DECHIN**

E-mail : **emeraude.en.musique@gmail.com -** Site : **www.emeraude-en-musique.fr**

Chorale

ENSEMBLE VOCAL MAURICE-RAVEL

Tél. **: 02 99 88 75 53**

Salle Henri Dunant

Présidente : **Elisabeth LEBRET**

Site : **www.chorale-dinard.com**

Chorale lyrique

LE CHOEUR DE DINARD

Tél. **: 06 35 18 53 29**

Villa Le Bocage - Dinard

Président : **Michel BOISSIER**
Autre contact : **Isabelle GINET-BESNARD**

E-mail : **choeurdinard@gmail.com**- Site : **www.choeurdinard.fr**

Aide à l'organisation du Festival de musique classique de Dinard

MUSICALIES D'ÉMERAUDE

Tél. : **06 12 94 02 07**

Président : **Daniel François HARDOUIN**

E-mail : **hardouinf@yahoo.fr -** Site: **www.musicaliesdemeraude.fr**

WEEK-END DE MUSIQUE CLASSIQUE

Tél. : **06 68 79 16 87**

Présidente : **Marie-Joële JOUAN**

E-mail : **marie-joele.jouan@weekenddemusiqueclassique.fr**
Site: **www.weekenddemusiqueclassique.fr**

Promotion échappées culturels et artistiques musicaux

RÉUNIS PAR LA MUSIQUE

Tél. **: 06 15 67 03 35**

3, allée de panama - Dinard

Président : **Marc BENOIST -** Directrice artistique : **Victoria DASSÉ**

E-mail : **reunismusique@orange.fr**

Groupe de chants de marins

VENTS ET MARÉES

Tél. **: 02 99 16 44 98**
06 89 91 81 99

Président : **Charles de PENANSTER - Michel BEUNARDEAU**

E-mail : **contact@vents-marees.fr -** Site : **www.vents-marees.fr**

> ART & CULTURE
LANGUES JUMELAGES

Jumelage Dinard / Starnberg

AMIS DE STARNBERG

Tél. : **02 99 46 85 06**

Maison du jumelage

Président : **Dominique LEDEZ**
Autre contact : **Margrit PERRIER**

E-mail : **dinstarn@gmail.com -** Site : **www.amisdestarnberg.fr**

Animations culturelles pour la défense de la langue française et au rayonnement international de la culture francophone

CERCLE INTERNATIONAL DE LA FRANCOPHONIE

Tél. : **06 82 43 81 72**

2, rue de la Vistule - Dinard

Président : **Jean-Claude WEISZ**

E-mail : **weiszjc@wanadoo.fr**

Jumelage Dinard / Newquay - Cours d'anglais

LORD RUSSELL

Tél. : **02 99 46 75 98**

Maison du jumelage - 2, rue Coppinger

Présidente : **Régine GAZENGEL**

E-mail : **asslordrussell@wanadoo.fr -** Site : **www.asso-lordrussell.org**

Ateliers ludiques d'anglais pour enfants et adolescents

RELAIS MINI SCHOOLS

Tél. : **02 99 16 46 75 - 06 32 24 08 85**

10, impasse du Clos Morin - Dinard

Présidente : **Hélène BELLYNCK**

E-mail : **helene.bellynck@orange.fr**

> LOISIRS
ARTS CRÉATIFS

Loisirs créatifs

ART ET PORCELAINE
Tél. : **02 96 27 11 80**

Le Spot

Présidente : **Odile PASCAUD**

Peinture sur porcelaine

CRÉATION DÉTENTE
Tél. : **02 99 46 70 91**

Centre Socioculturel

Présidente : **Madeleine LEPAIGNEUL**

Art textile, meubles en carton, couture, patchwork

DÉCO-LOISIRS
Tél. : **02 23 15 06 21 - 06 25 70 78 32**

COSEC

Présidente : **Françoise LE MOAL**

E-mail : **francoise.lemoal35@gmail.fr**

Café tricot, peinture sur soie, couture, loisirs créatifs, peinture

DINARD PASSE-TEMPS AU CHAT CRÉATEUR
Tél. : **06 08 52 81 24**

COSEC - Salle Henri Dunant

Présidente : **Rozen ROBERT**

E-mail : **auchatcreateur@orange.fr -** FB : **Au Chat Créateur - Dinard Passe-Temps**

Broderie, patchwork

DINARD PATCHWORK
Tél. : **02 56 27 17 18**

COSEC

Présidente : **Michèle LANDOUZY -** Autre contact : **Brigitte BRUAUX**

Tricot, crochet, dessin, peinture, jeux de société

RENCONTRES RÉ'CRÉATIVES
Tél. : **02 99 58 35 31**

Présidente : **Françoise REGNAULT-JOUVE**

> LOISIRS
JEUX

Club de l'Amitié - Acticités séniors

AMICALE LAÏQUE DE DINARD

Tél. **: 02 99 81 38 50 - 06 81 41 84 82**

Salle Henri Dunant

Président : **Yvon KERNEVEZ**
Responsable section : **Françoise BASLÉ**

E-mail : **association@aldinard.fr -** Site : **www.aldinard.fr**

Jeux de Société

ASSOCIATION DINARDAISE SPORTS ET LOISIRS (A.D.S.L.)

Tél. **: 06 83 42 63 63**

Salle Henri Dunant

Président : **Claude ROYER -** Autre contact : **Yolande BENIC**

E-mail : **claudemc@orange.fr**

Billard

ASSOCIATION DES RETRAITÉS SPORTIFS DE LA CÔTE D'ÉMERAUDE (A.R.S.C.E.)

Tél. **: 07 68 73 21 12**

COSEC

Présidente : **Gisèle MEYER**

E-mail : **arsce-communication@orange.fr**

Bridge

BRIDGE-CLUB DINARDAIS

Tél. **: 02 99 46 20 45**

COSEC

Présidente : **Alix DE LA BRETESCHE**

E-mail : **dinard.clubbridge@orange.fr -** Site : **www.bridgeclubdinard.fr**

Scrabble en Duplicate

CLUB DE SCRABBLE DE LA CÔTE D'ÉMERAUDE

Tél. **: 02 99 82 20 76**

COSEC - Salle Henri Dunant

Présidente : **Monique ESMELIN -** Autre contact : **Michèle HEDDEBAUT**

E-mail : **jean-francois.esmelin@wanadoo.fr**

Jeux de société

DINARD AMICAL CLUB

Tél. **: 06 61 34 90 26**

COSEC

Président : **Frédéric RYBARCZYK** - Responsable : **Régine GARENGEL**

E-mail : **dac.bureau@gmail.com**

Jeux de rôles

DINARD AMICAL CLUB

Tél. **: 07 82 81 71 85**

COSEC

Président : **Frédéric RYBARCZYK** - Responsable : **Julien STEIB**

E-mail : **dac.bureau@gmail.com**

Billard Anglais, Supporters de l'équipe du SKIPPER - Flèchettes

DINARD POOL SECTION

Tél. **: 02 99 46 84 99**

Bar Le Skipper - 8, place de la République - Dinard

Président : **Christian LANGLOIS**

E-mail : **bar.le-skipper@wanadoo.fr**

Échecs - Compétitions homologuées FFE

L'ÉCHIQUIER DINARDAIS

Tél. **: 06 85 80 13 00**

COSEC - Salle Henri Dunant

Président : **Alain STORME -** Autre contact : **Jean-Louis ROLLAND 06 70 29 47 09**

E-mail : **lechiquierdinardais@laposte.net -** Site : **dinard.cdechecs35.fr**

Poker Texas Hold'em Omaha

SELECT DINARD POKER CLUB

Président : **Olivier NIVET**

E-mail : **ollivier-sdpc@yahoo.fr -** FB : **Sélect Dinard Poker « Club » SDPC Dinard**

> NATURE & ENVIRONNEMENT

Protection de la nature

ASSOCIATION DINARD CÔTE D'ÉMERAUDE ENVIRONNEMENT (A.D.I.C.E.E.)

Tél. : **06 15 66 57 91**

20, hameau des ormes - Dinard

Présidente : **Françoise GUILLORET**

E-mail : **adicee-presidente@orange.fr** - Site : **www.adicee.net**

Élevage d'oiseaux exotiques

LES VOLIÈRES DE LA CÔTE D'ÉMERAUDE

Tél. : **02 99 58 87 26**
06 89 78 25 11

COSEC

Président : **Patrick GAUDIN**

E-mail : **patrick.gaudin35@orange.fr**

Favoriser la découverte, l'initiation et la sensibilisation à l'environnement littoral naturel et/ou anthropisé des 5 continents

LITTORAUX DU MONDE

Tél. : **02 99 46 58 54**

54, rue de la Ville Mauny - Dinard

Président : **Christian RETIERE**

E-mail : **retierech@wanadoo.fr**

Découverte de l'eau et de son environnement

PÊCHE «LE MOULINET» (A.A.P.P.M.A.)

Tél. : **06 63 67 64 56**

16, rue de l'Etanchet - 35780 La Richardais

Présidente : **Sylvie SINAY**

E-mail : **lemoulinet.peche@orange.fr**

> ENTRAIDES & SOLIDARITÉ

Troubles du langage écrit, parlé et des apprentissages

A.A.P.E.D.Y.S. 35 Tél. **: 02 99 53 48 82**

COSEC : sur rendez-vous

Présidente : **Françoise THOUVENOT**
Autre contact : **Corinne GAUTHIER**

E-mail : **Apedys35@wanadoo.fr -** Site : **www.apedys35.org**

Service à domicile

A.D.M.R. Bords de Rance Tél. **: 02 99 88 05 97**

11, rue Angèle Bel Air - 35870 Le Minihic/Rance

Président : **Michel VAUDIN**

E-mail : **bordsderance.asso@admr35.org -** Site : **www.admr35.org**

Faciliter l'intégration des nouveaux arrivants à Dinard

ACCUEIL DES VILLES FRANÇAISES (A.V.F.) Tél. **: 02 99 16 09 63**

Président : **Alain MICHE**

E-mail : **avfdinard@free.fr -** Site : **www.avf.asso.fr/fr/dinard**

Aide alcoolisme

ALCOOLIQUES ANONYMES

Réunions au Centre socioculturel, le vendredi de 18 h 30 à 20 h 00

Dons de sang

AMICALE DES DONNEURS DE SANG BÉNÉVOLES DE DINARD Tél. **: 02 99 88 37 43**
06 62 82 92 14

12, vallée Gatorge - Saint-Briac-sur-Mer

Présidente : **Bernadette ESCOBAR**

E-mail : **isis1954@aol.com**

Maintien à domicile des personnes âgées et/ou handicapées

ASSOCIATION DE DÉVELOPPEMENT SANITAIRE DE LA CÔTE D'ÉMERAUDE (A.D.S.C.E.) Tél. **: 02 99 16 16 16**

6, rue de la ville biais - 35780 La Richardais

Président : **Philippe MAHOT -** Directeur général : **Christophe HERVÉ**

E-mail : **accueil.dinard@adsce.fr-** Site : **www.adsce.fr -** Facebook : **Adsce Spasad**

Ramassage de bouchons

BOUCHONS DE LA CÔTE D'ÉMERAUDE Tél. **: 02 99 46 16 34**

3, passage de la Saudrais - Dinard

Président : **Claude LEVILLAIN**

E-mail : **claude.levillain4@wanadoo.fr -** Site : **www.bouchonsdelacotedemeraude.com**

Conseils Médiation et Assistances aux Usagers de l'Habitat

C.M.A.U.H. Tél. **: 01 64 01 81 55 - 06 38 68 31 91**

COSEC

Président : **Marcel GOUIN -** Autre contact : **Melle SAUNIER**

E-mail : **emauh-france@orange.fr -** Site : **www.cmauh.fr**

Personnes âgées -Antenne MDPH (Centre Local d'Information et de Coordination)

C.L.I.C. CÔTE D'ÉMERAUDE Tél. **: 02 99 16 88 76**

1, rue Henri Dunant - Dinard

Président : **Christophe HERVÉ -** Autre contact : **Sandrine LEBORGNE**

E-mail : **clic3-cote-emeraude@hotmail.fr -** Site : **www.clic-cote-emeraude.fr**

Actions sociales

CROIX ROUGE Tél. **: 02 99 56 31 58**

Centre Saint-Alexandre

Président : **Gérard MATHON -** Autre contact : **Philippe GOUEMARD**

E-mail : **ul.stmalo@croix-rouge.fr -** Site : **saint-malo.croix-rouge.fr**

Vie partagée pour de jeunes adultes en situation de handicap

DIADÈME Tél. **: 06 34 05 11 66**

60, Boulevard Albert Lacroix - DINARD

Président : **Luc PIALOUX -** Autre contact : **Aurélien L'HERMITTE**

E-mail : **projetdiademe@gmail.com -** Site : **www.diademe-asso.org**

Sorties en mer pour personnes souffrant d'une différence

ÉMERAUDE VOILE SOLIDAIRE

Tél. **: 09 51 16 43 11**

10, avenue George V - Dinard

Président : **Yann BUCAILLE -** Resp. base nautique : **Laurent BRÉGAINT**

E-mail : **contact@emeraudesolidaire.org -** Site : **www.emeraudevoilesolidaire.org**

Lutte contre la lèpre - Protection des enfants des rues - Aide à l'emploi responsable

FONDATION RAOUL-FOLLEREAU

Tél. **: 02 99 46 78 88**

Président : **André REBOUR**

E-mail : **andrerebour@orange.fr -** Site : **www.raoul-follereau.org**

Soutien d'organisations humanitaires françaises et étrangères pour l'aide à l'enfance

FOOTBALLEURS SANS FRONTIÈRES

Tél. **: 02 99 88 62 37**
06 45 40 87 74

Président : **François DINIS DE ANDRADE**

Site : **www.footballeurs-sans-frontieres.com**

Entretien et développement de la mémoire

INSTITUT MENS SANA DE LA CÔTE D'ÉMERAUDE

Tél. **: 06 19 72 62 94**

COSEC

Président : **François BENETIN**

E-mail : **mens-sana@wanadoo.fr -** Site : **www.mamemoire.fr**

Aide à la création ou à la réhabilitation de bibliothèques au Cameroun

KALATI, ON LIT AU CAMEROUN

Tél. **: 02 99 46 50 72 - 06 75 00 59 37**

Présidente : **Thérèse-Christiane RICARD**

E-mail : **kalati6@yahoo.fr -** Facebook : **Kalati Cameroun**

Groupe d'Entraide Mutuelle (G.E.M.)

LE SÉMAPHORE

Tél. **: 02 99 16 05 18**

20, rue des Glycines - Dinard

Bureau collégial : Contacts : **Marine LEMERCIER - Mathieu QUEMENEUR**

E-mail : **gem.lesemaphore@yahoo.fr -** Site : **www.epal.asso.fr**

Actions sociales

LIONS CLUB DE DINARD

Tél. **: 06 26 71 13 54**

Président : **Alain de PONTONX -** Autre contact : **Alain CHEVALIER**

E-mail : **alain.apop@orange.fr -** Site : **www.lions-de-france.org**

Actions sociales

LIONS CLUB DINARD ÉMERAUDE

Tél. : **02 99 82 51 15**

3, rue de la Rance - DINARD

Présidente : **Martine GENET**

E-mail : **martinegenet@orange.fr**

Accès à la mer pour enfants et adultes en situation de handicap

MERLIB DINARD HANDICAP NAUTISME

Tél. : **06 10 24 11 77**

Mairie - 47 Boulevard Féart - Dinard

Président : **Luc L'HOTELLIER**

E-mail : **llho@wanadoo.fr -** Site : **www.merlib.fr**

Actions sociales

RESTAURANTS DU CŒUR

Tél. : **02 99 46 63 34**
07 82 14 54 27

Maison du Partage

Responsable : **Christine RUAUD -** Autre contact : **Annick MOHAER -**

E-mail : **ad35.dinard@restosducoeur.org**

Actions sociales

ROTARY CLUB DINARD CÔTE D'ÉMERAUDE

Tél. : **06 08 96 86 57**

Restaurant Didier MERIL - 1, place du Général de Gaulle - Dinard

Présidente : **Marie LE GAL**

E-mail : **mlegal26@gmail.com**

Actions sociales

SECOURS CATHOLIQUE

Tél. : **06 01 84 93 60**

60, Bd Albert Lacroix - Dinard

Présidentes : **Michèle LESENECHAL et Christine SELLE**

E-mail : **sel.christine@wanadoo.fr -** Site : **http://illeetvilaine.secours-catholique.org**

Sauvetage en mer

SOCIÉTÉ NATIONALE DE SAUVETAGE EN MER (S.N.S.M.)

Tél. : **06 82 45 68 85**

Interventions en Baies de Dinard / Saint-Malo

Président : **Hervé JEAN**

E-mail : **herve.jean843@orange.fr -** Site : **snsm.ville-dinard.fr**

Visites à domicile de personnes souffrant de solitude

SOCIÉTÉ SAINT-VINCENT DE PAUL — Tél. **: 06 71 59 49 81**

24, Boulevard Féart - DINARD

Président : **Dominique REPAIN**

E-mail : **ssvp.dinard@gmail.com -** Site : **www.ssvp.fr**

Aide alimentaire

SOLIDARITÉ PAYS DE DINARD — Tél. **: 02 99 40 54 86**
06 84 40 04 51

Maison du Partage

Président : **Michel POIDEVIN**

E-mail : **solidaritepaysdedinard@gmail.com**

Accès à toutes sortes de loisirs pour les enfants souffrant d'un handicap

SOURIRES DE GOSSES — Tél. **: 06 18 18 44 38**

Le Spot

Président : **Johan TUAL**

E-mail : **souriresdegosses@gmail.com -** Facebook : **Sourires de gosses**

Visites des malades

VISITE DES MALADES DANS LES ÉTABLISSEMENTS HOSPITALIERS — Tél. **: 06 30 30 44 01**

Résidence Arthur Gardiner - Dinard

Présidente : **Catherine LASEK**

E-mail : **cathylasek@gmail.com -** Site : **www.vmeh-national.com**

Intégration des personnes déficientes visuelles

ASSOCIATION VALENTIN HAÜY ANTENNE CÔTE D'ÉMERAUDE — Tél. **: 02 99 79 20 79**

14, rue Baudrairie - 35000 RENNES

Président : **Yves HERVÉ**

E-mail : **avh@avh.asso.fr -** Site : **www.avh.asso.fr**

Aide à l'enfance du sud-est asiatique

ENFANTS DU MÉKONG — Tél. **: 06 06 49 85 21**

Délégués : **Philippe et Guislaine CUNEO D'ORNANO**

E-mail : **delegation22@enfantsdumekong.com -** Site : **www.enfantsdumekong.com**

APEL NOTRE-DAME DE LA MER

Tél. : **06 42 50 99 45**

11, rue gardiner - Dinard

Présidente : **Sylvie BOQUET**

E-mail : **sylvieboquet@outlook.fr**

APEL SAINTE-MARIE

18, rue Saint Jean-Baptiste de la Salle - Dinard

Présidente : **Alexandra Foulonneau**

E-mail : **as.apel.saintemariedinard@gmail.com**

ASSOCIATION DES PARENTS D'ÉLÈVES DEBUSSY-VERNE

Tél. : **06 67 81 43 22**

27, rue Abbé Legrowereud - Dinard

Présidente : **Emmanuelle ROULLIER**

E-mail : **ape-julesverne-dinard@gmail.com**

Associations > DIVERS

Office de tourisme

DINARD ÉMERAUDE TOURISME

Tél. : **0 821 235 500**
(service 0,12€ / min + prix appel)

2, boulevard Féart - Dinard

Président : **Patrick CELTON -** Directrice : **Nelly RÉGNIER**

Site : **www.dinardemeraudetourisme.com**

Diffusion des informations loisirs du territoire Rance Emeraude

AGENDAOU

Tél. : **06 60 54 70 60**

4, rue Anatole Le Braz - Dinard

Président : **Laurent TREVOUX -** Directeur : **Philippe LE ROY**

E-mail : **philippe@agendaou.fr -** Site : **www.agendaou.fr**
Facebook : **agendaou.fr**

Animation de développement économique du marché

AMIS DU MARCHÉ DE DINARD

Tél. : **06 82 66 58 20**

Marché de Dinard

Président : **Jean-Michel BRUNET**

E-mail : **lesamisdumarchededinard@gmail.com**

Animation du quartier St-Enogat

LE VILLAGE DE SAINT-ENOGAT

Tél. : **06 60 04 24 00**

Le Beauséjour - 2, rue de St-Lunaire - Dinard

Présidente : **Anaïs SAUVAGE**

Animation et dynamisation du commerce en ville

UNION DES COMMERÇANTS DE DINARD (U.C.D.)

Tél. : **02 99 46 90 72**

26, rue de la Paix - Dinard

Président : **Matthieu GAILLY**

E-mail : **uciapl@orange.fr**

Camping Saint-Enogat

AMICALE DES CAMPEURS DU PORT-BLANC

Tél. **: 06 81 29 91 39**

Camping de Port Blanc (du 1/3 au 30/10)

Président : **Jean-Pierre TANGUY -** Autre contact : **Jean PRIOUL : 06 85 99 45 06**

E-mail : **helenetanguy@wanadoo.fr**

Activités pour les marins plaisanciers

AMICALE DES MARINS PLAISANCIERS

Tél. **: 06 80 26 81 39**

Port de Dinard - Quai de la Perle

Président : **Jacky SIMON -** Autre contact : **Nicole JOUBERT - 06 86 08 86 33**

E-mail : **nicole-joubert@orange.fr**

ASSOCIATION DES USAGERS DU PORT DE PLAISANCE DE DINARD (A.D.U.P.P)

Tél. **: 06 21 49 32 51**

Quai de la Perle - Dinard

Président : **Louis PENHOUET -** Vice-Président : **Jean-Yves ROMAGNÉ**

E-mail : **contact@adupp.fr -** Site : **www.adupp.fr -** Facebook : **Asso ADUPP**

Généalogie

CERCLE GÉNÉALOGIQUE DE LA CÔTE D'ÉMERAUDE

Tél. **: 02 99 16 95 30**

COSEC

Président : **Claude LEFORESTIER : 06 08 51 32 43**

E-mail : **cgce@orange.fr -** Site : **www.cgiv35.fr**

Education canine

CLUB D'ÉDUCATION CANINE DE DINARD

Tél. **: 02 99 46 50 13**
06 33 29 79 76

Lieu-dit Mon Repos - Dinard

Président : **Daniel PIAU**

E-mail : **piau.daniel@orange.fr-** Site : **cecdinard.wixsite.com/cecdinard**

Organisation de fête

COMITÉ DES FÊTES

Tél. **: 02 99 46 11 90**

7, Hameau des Vergers

Président : **Oscar GALAIS**

Archéologie

GROUPE ARCHÉOLOGIQUE DE LA CÔTE D'ÉMERAUDE

Tél. : **02 99 46 63 10**

16, rue Raphaël Veil - Dinard

Président : **Henri FERMIN**

E-mail : **henrifermin@yahoo.fr**

Conférences, sorties, rencontres culturelles

HISTOIRE ET PATRIMOINE DU PAYS DE DINARD/RANCE/ÉMERAUDE

Tél. : **02 99 80 95 82**

7 rue Jean Baptiste de la Salle - Dinard

Président : **Marc BONNEL -** Autre contact : **Michel BOUDARD**

E-mail : **contact@patrimoine-dinard.fr -** Site : **www.patrimoine-dinard.fr**

Promotion du Tartan de Dinard et des Tartans en général

MOUVEMENT ASSOCIATIF DU TARTAN

Tél. : **02 99 16 79 69**
06 03 44 13 30

12, hameau du clos Saulmer - Dinard

Président : **William DELAPORTE**

E-mail : **mat.dinard@gmail.com -** Site : **matdinard.wordpress.com**

Associations > PATRIOTIQUES

AMICALE MARINS ET MARINS ANCIENS COMBATTANTS (A.M.M.A.C.)

Tél. : **02 99 16 05 03**

44, bis rue Abbé Langevin - Dinard

Président : **Jean-Pierre LECLERC**

E-mail : **leclerc.micheline@bbox.fr**

ASSOCIATION DES MEMBRES DE LA LÉGION D'HONNEUR DÉCORÉS AU PÉRIL DE LEUR VIE

Tél. : **02 99 46 43 57**

56, avenue Albert Caquot - Dinard

Président : **Colonel Yannick LAINE - Section Bretagne**

E-mail : **ymcl.laine@gmail.com**

ASSOCITION NATIONALE DES ANCIENS COMBATTANTS ET AMIS DE LA RÉSISTANCE

Tél. : **02 99 16 90 73**
06 81 61 01 74

37, rue de la Gare - Dinard

Président : **Louis CARDIN**

E-mail : **louiscardin1135@orange.fr**

ASSOCIATION NORD BRETAGNE PENSIONNÉS DE LA MARINE MARCHANDE

Tél. : **06 45 65 19 08**

COSEC (Permanences trimestrielles)

Président : **Claude JOUFFE**

ASSOCIATION VÉTÉRANS ET AMIS DE LA FRANCE LIBRE DE LA CÔTE D'EMERAUDE

Tél. : **02 99 82 00 97**

38, rue Danycan - Saint-Malo

Président : **Jacques LE GALL**

E-mail : **jacques.legall@wanadoo.fr**

FÉDÉRATION DES AMICALES DES MARINS ET MARINS ANCIENS COMBATTANTS

Tél. : **02 99 46 12 97**

14, rue des Marettes - Dinard

Président : **Contre-Amiral Jean-Pierre NOURRY**

FÉDÉRATION NATIONALE DES ANCIENS COMBATTANTS D'ALGÉRIE (F.N.A.C.A.)

Tél. : **02 99 16 06 45**

2 bis, rue du clos maréchal - Dinard

Président : **Michel BATOT**

E-mail : **mbatot@club-internet.fr**

RETRAITÉS DE LA GENDARMERIE

Tél. : **02 99 46 63 49**

24, rue René Aillerie - Dinard

Président : **Chef d'Escadron Alain YVERGNIAUX**

SOCIÉTÉ DES MEMBRES DE LA LÉGION D'HONNEUR - COMITÉ DE DINARD

Tél. : **06 79 29 20 33.**

541, Rue des Hayes - Saint-Lunaire

Président : **Alain MICHE**

E-mail : **aljeanmiche@aol.com -** Site : **www.smlh.fr/**

SOUVENIR FRANÇAIS

Tél. : **02 99 46 40 56**

30, rue Henri Dunant - Dinard

Président : **Jean-Gabriel HERVÉ**

E-mail : **jgherve@orange.fr**

UNION NATIONALE DES COMBATTANTS DE DINARD

Tél. : **02 99 16 02 04**

9, impasse des Eglantiers - Dinard

Président : **Bernard PARAGE**

E-mail : **b.parage35@gmail.com**

UNION NATIONALE DES PARACHUTISTES SECTIONS 350 I ET V

Tél. : **02 23 17 14 98**
06 87 38 02 53

50, rue de Dinard - Pleurtuit - Ille-et-Vilaine

Président : **Colonel Pierre MAZE**

E-mail : **unp35@orange.fr**

APPEL AR ZENITH

Tél. : **02 99 82 20 76**

11, impasse du Clos Breton - 35400 Saint-Malo

Présidente : **Monique ESMELIN**

E-mail : **jean-francois.esmelin@wanadoo.fr -** Site : **www.arzenith.com**

LA MÉDAILLE MILITAIRE DE LA CÔTE D'ÉMERAUDE

Tél. : **06 88 37 98 52**

16, rue Constant Tavet - 35400 Saint-Malo

Président : **Serge DESPREZ**

FÉDÉRATION NATIONALE DU MÉRITE MARITIME - SECTIONS I ET V

Tél. : **02 99 60 14 53**
06 08 70 21 36

85, Boulevard Chateaubriand - 35400 Saint-Malo

Président : **Christian FAUVEL**

E-mail : **christian.fauvel35sm@gmail.com**

FÉDÉRATION NATIONALE OFFICIERS-MARINIERS (F.N.O.M.) SECTION CÔTE D'ÉMERAUDE

Tél. : **06 87 33 49 91**

2, rue Ernest Renan - 35260 Cancale

Président : **Gérard LEICHNER -** Vice-Président : **Guy LEMOINE**

E-mail : **leichner.gerard@wanadoo.fr**

LES INFORMATIONS CONTENUES DANS CE GUIDE SONT SUSCEPTIBLES DE MODIFICATIONS

SITE DE LA VILLE
à la disposition des associations

www.ville-dinard.fr

> PROPOSER UNE MANIFESTATION ASSOCIATIVE

Grâce au nouveau **site internet de la ville**, les associations dinardaises peuvent proposer une manifestation (qui doit obligatoirement se dérouler à Dinard) en remplissant le formulaire disponible dans la **rubrique AGENDA**. Après réception par le service communication et sous réserve que le formulaire soit dûment rempli, la manifestation apparaîtra dans l'agenda du site internet de la ville.

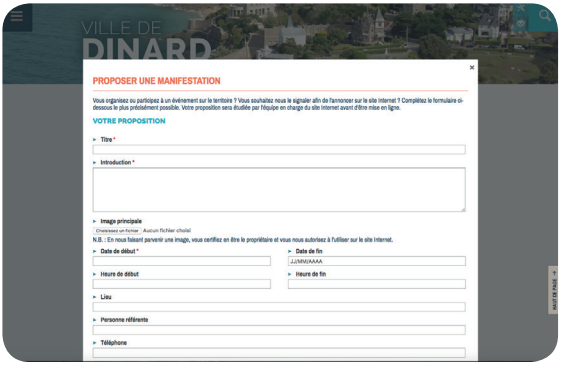

> METTRE À JOUR LES INFORMATIONS DE MON ASSOCIATION

Sur le site internet de la ville, chaque association a la possibilité de proposer une modification (ex. nouveau président, nouvelle activité...), ajouter les jours et horaires de ses activités...

Dinard label Pratique

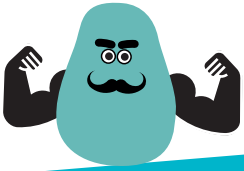

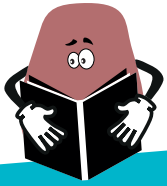

VILLE DE
Dinard

Mairie de Dinard
47, boulevard Féart
35800 DINARD
02 99 16 00 00
www.ville-dinard.fr